

LEROY MERLIN

Πληροφορίες έργου

ΠΕΡΙΟΧΗ: ΜΑΡΟΥΣΙ

ΚΥΡΙΟΣ ΕΡΓΟΥ: LEROY MERLIN

ΚΑΤΑΣΚΕΥΗ: REDEX SA

ολοκλήρωση : 2016

Περιγραφή

Το δώμα της Leroy Merlin στο Μαρούσι επιφάνειας περίπου 1.100 τετραγωνικά μέτρα μετατράπηκε σε φυτεμένο. Για την κατασκευή της υποδομής των φυτεμένων δωματίων επιλέχθηκε ο εκτατικός τύπος **DIADEM-150**, με αποστραγγιστικό δίκτυο **diadrain-25H**. Ο ειδικός σχεδιασμός του **Diadrain-25H** επιτρέπει τη συγκράτηση της μέγιστης ποσότητας νερού, η οποία αποδίδεται σταδιακά στα φυτά, επιτρέποντας παράλληλα και τον σωστό αερισμό του ριζικού συστήματος, και είναι το πλέον κατάλληλο για τις ξηροθερμικές συνθήκες του μεσογειακού κλίματος κατά τους καλοκαιρινούς μήνες. Τα συστήματα υποδομής φυτεμένου δώματος DIADEM είναι πιστοποιημένα από τον **EOTA** European Technical Assessment σύμφωνα με την έγκριση **ETA 17/1015**.

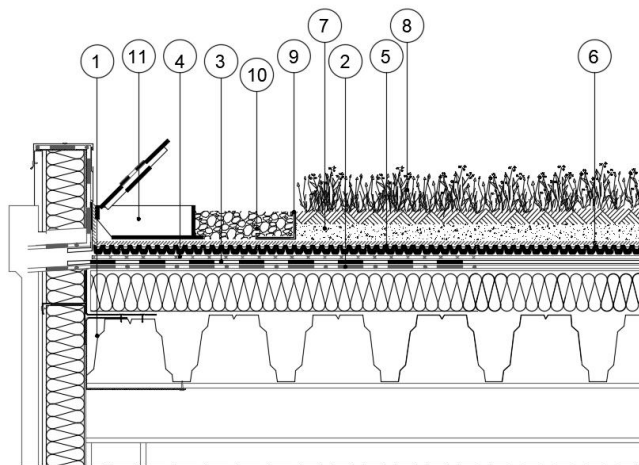

- 1.Υποδομή δώματος
- 2.Στεγάνωση
- 3.Αντιριζική μεμβράνη FLW-1000
- 4.Φύλλο προστασίας & συγκράτησης υγρασίας VLS-500
- 5.Αποστραγγιστικό δίκτυο DiaDrain-25H
- 6.Διηθητικό φύλλο VLF-150
- 7.Υπόστρωμα ανάπτυξης φυτών SEM
- 8.Φυτικό υλικό
- 9.Στοιχείο εγκιβωτισμού KLS AL 8/12
- 10.Βότσαλο ποταμίσιο
- 11.Φρεάτιο ελέγχου KSA-10



Green Up the Roof!

