

THE FOUNDRY SUITES

Πληροφορίες έργου

ΠΕΡΙΟΧΗ: ΨΥΡΡΗ

ΑΡΧΙΤΕΚΤΟΝΙΚΗ ΜΕΛΕΤΗ: ΜΙΛΤΙΑΔΗΣ ΠΟΡΤΟΚΑΛΗΣ, ΕΦΗ
ΜΑΛΑΝΔΡΑΚΗ, ΜΑΡΙΟΣ ΚΟΥΛΛΟΥΡΟΣ

ΜΕΛΕΤΗ ΑΡΧΙΤΕΚΤΟΝΙΚΗΣ ΤΟΠΙΟΥ: GREENWAYS HELLAS

ολοκλήρωση : 2017

Περιγραφή

Το παλιό κτίριο του Θέατρου Πολιτεία στην καρδιά της Αθήνας μετατράπηκε σε ένα υπέροχο boutique hotel. Στο δώμα του Ξενοδοχείου δημιουργήθηκε μια πράσινη όαση με φανταστική θέα στην Παλιά Αθήνα. Για την κατασκευή της υποδομής του φυτεμένου δώματος επιλέχθηκε ο εκτατικός τύπος **DIADEM-150**, με αποστραγγιστικό δίκτυο **diadrain-25H**. Ο ειδικός σχεδιασμός του **Diadrain-25H** επιτρέπει τη συγκράτηση της μέγιστης ποσότητας νερού, η οποία αποδίδεται σταδιακά στα φυτά, επιτρέποντας παράλληλα και τον σωστό αερισμό του ριζικού συστήματος, και είναι το πλέον κατάλληλο για τις ξηροθερμικές συνθήκες του μεσογειακού κλίματος κατά τους καλοκαιρινούς μήνες. Τα συστήματα υποδομής φυτεμένου δώματος DIADEM είναι πιστοποιημένα από τον **EOTA** European Technical Assessment σύμφωνα με την έγκριση **ETA 17/1015**.

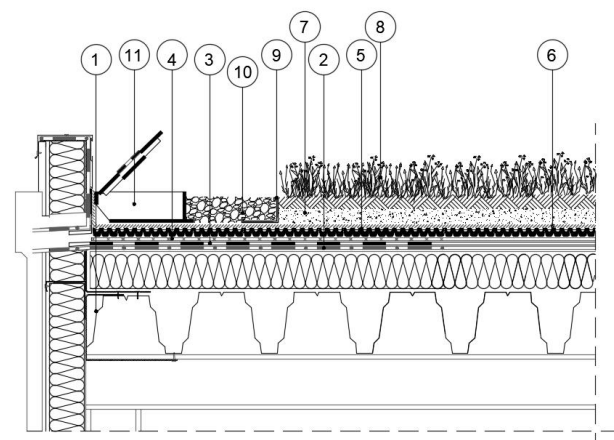

- 1.Υποδομή δώματος
- 2.Στεγάνωση
- 3.Αντιριζική μεμβράνη FLW-1000
- 4.Φύλλο προστασίας & συγκράτησης υγρασίας VLS-500
- 5.Αποστραγγιστικό δίκτυο DiaDrain-25H
- 6.Διηθητικό φύλλο VLF-150
- 7.Υπόστρωμα ανάπτυξης φυτών SEM
- 8.Φυτικό υλικό
- 9.Στοιχείο εγκιβωτισμού KLS AL 8/12
- 10.Βότασλο ποταμίσιο
- 11.Φρεάτιο ελέγχου KSA-10

