

# Κεκλιμένη στέγη στο Σοφικό, Κορινθίας

## Πληροφορίες έργου

ΠΕΡΙΟΧΗ: ΣΟΦΙΚΟ ΚΟΡΙΝΘΙΑΣ

ΚΥΡΙΟΣ ΕΡΓΟΥ: ΙΔΙΩΤΗΣ

ΜΕΛΕΤΗ ΦΥΤΕΜΕΝΟΥ ΔΩΜΑΤΟΣ: ΠΡΑΣΙΝΗ ΣΤΕΓΗ-DIADEM GREEN ROOF SYSTEMS

ΚΑΤΑΣΚΕΥΗ ΦΥΤΕΜΕΝΟΥ ΔΩΜΑΤΟΣ: LANDCO LTD

ολοκλήρωση : 2013

## Περιγραφή

Η μελέτη του φυτεμένου δώματος και η επιλογή των φυτών έγινε, ακολουθώντας πιστά τον Βιοκλιματικό σχεδιασμό της μελέτης του Αρχιτέκτονα, χαρίζοντας στους ιδιοκτήτες ένα αρμονικό περιβάλλον για να ζήσουν. Για την υποδομή επιλέχθηκαν τα εξειδικευμένα υλικά της ΠΡΑΣΙΝΗ ΣΤΕΓΗ -DIADEM® Green Roof Systems, ενώ για την συγκράτηση του υποστρώματος λόγω των μεγάλων κλίσεων χρησιμοποιήθηκε το σύστημα συγκράτησης DIADOMINO.

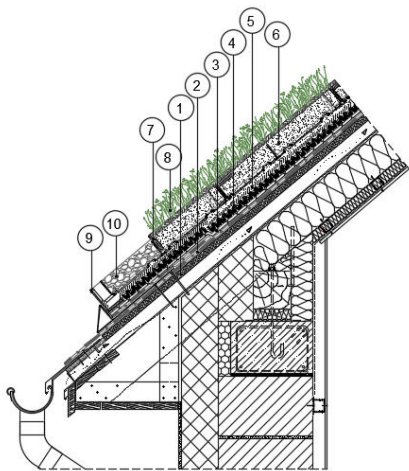

### ΥΠΟΜΝΗΜΑ

- 1.Υποδομή δώματος
- 2.Σεράνωση με αντιρριζικές ιδιότητες
- 3.Φύλλο προστασίας VLU-300
- 4.Αποστραγγιστικό φίλτρο DiaDrain-25H
- 5.Δηθητικό φύλλο VLF-150
- 6.Υπόστρωμα ανάπτυξης φυτών SEM
- 7.Σύστημα συγκράτησης υποστρώματος ανάπτυξης φυτών DIADOMINO
- 8.Φυτικό υλικό
- 9.Στοιχείο εμβατισμού KLS AL 8/12
- 10.Βόταλο ποταμίσιο

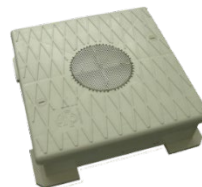

KSA-10



DiaDomino

