

Canaves Oia Epitome

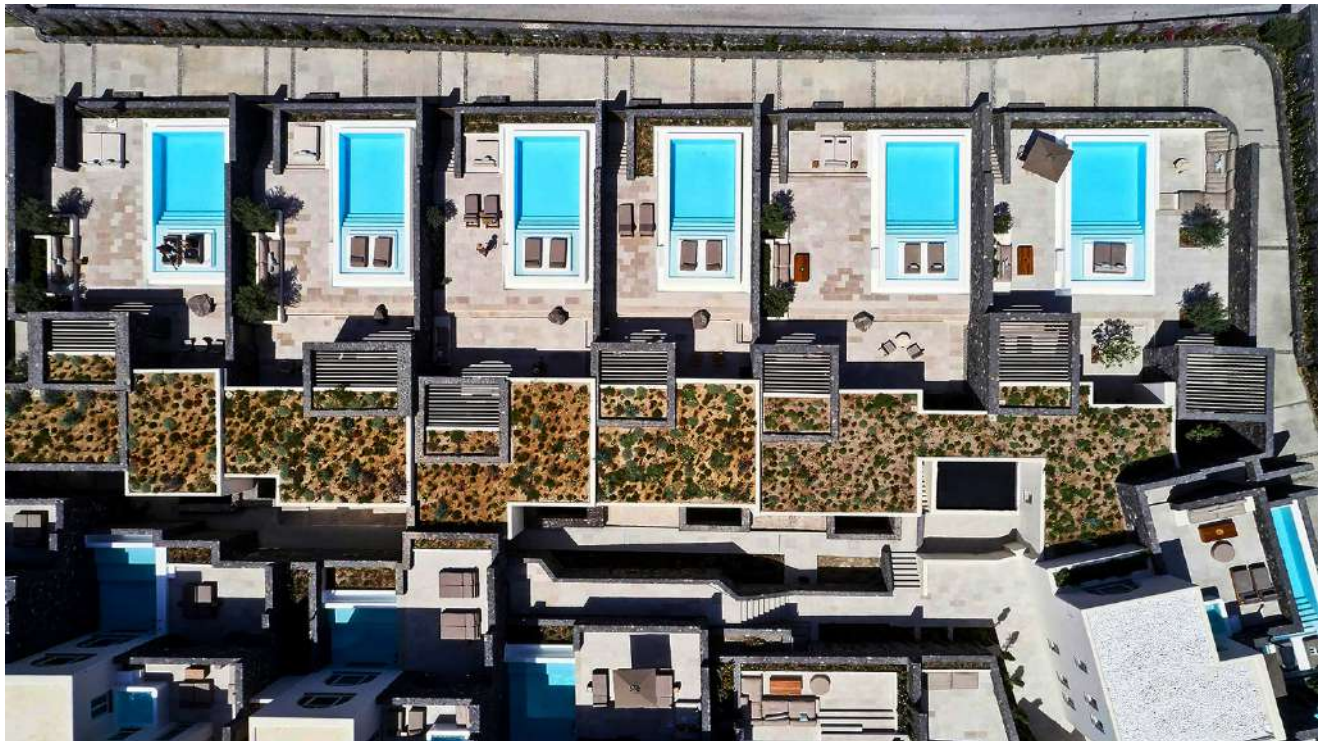

Πληροφορίες έργου

ΠΕΡΙΟΧΗ: ΣΑΝΤΟΡΙΝΗ
 ΚΑΤΑΣΚΕΥΗ: REDEX SA
 ΜΕΛΕΤΗ ΑΡΧΙΤΕΚΤΟΝΙΚΗΣ ΤΟΠΙΟΥ: GREENWAYS
 HELLAS
 ολοκλήρωση: 2018

Περιγραφή

Την μελέτη αρχιτεκτονικής τοπίου του Ξενοδοχείου **Canaves Oia** είχε αναλάβει η εταιρία Greenways (Κάρολος Χανικιάν). Για την κατασκευή της υποδομής των φυτεμένων δωμάτων επιλέχθηκε ο εκτακτικός τύπος **DIADEM-150**, με αποστραγγιστικό δίκτυο **diadrain-25H**. Ο ειδικός σχεδιασμός του **Diadrain-25H** επιτρέπει τη συγκράτηση της μέγιστης ποσότητας νερού, η οποία αποδίδεται σταδιακά στα φυτά, επιτρέποντας παράλληλα και τον σωστό αερισμό του ριζικού συστήματος, και είναι το πλέον κατάλληλο για τις ξηροθερμικές συνθήκες του μεσογειακού κλίματος κατά τους καλοκαιρινούς μήνες. Τα συστήματα υποδομής φυτεμένου δώματος DIADEM είναι πιστοποιημένα από τον **EOTA** European Technical Assessment σύμφωνα με την έγκριση **ETA 13/0668**.

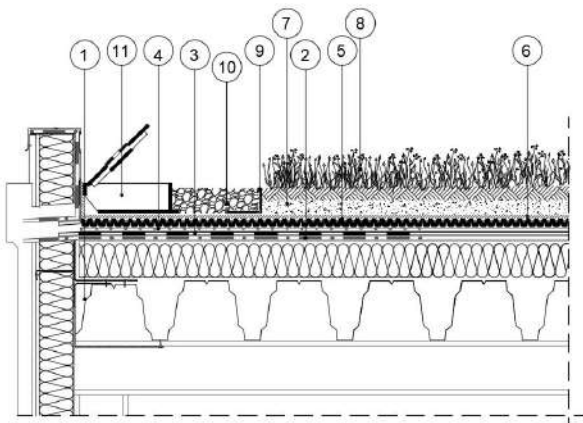

- 1.Υποδομή δώματος
- 2.Στεγάνωση
- 3.Αντιρριζική μεμβράνη FLW-1000
- 4.Φύλλο προστασίας & συγκράτησης υγρασίας VLS-500
- 5.Αποστραγγιστικό δίκτυο Diadrain-25H
- 6.Διηθητικό φύλλο VLF-150
- 7.Υπόστρωμα ανάπτυξης φυτών SEM
- 8.Φυτικό υλικό
- 9.Στοιχείο εγκιβωτισμού KLS AL 8/12
- 10.Βότσαλο ποταμίσιο
- 11.Φρέσπο ελέγχου KSA-10



Green Up the Roof!

